

## G8 TOUJOURS CONNECTÉ. TOUJOURS INFORMÉ.

TRAVAILLEUR ISOLÉ

Chutes, accidents impliquant des véhicules, isolement, agressions ou encore problèmes de santé sont autant de phénomènes qui peuvent survenir dans le cadre du travail. Et pour les travailleurs qui opèrent loin du regard de leurs collègues, la probabilité et la gravité de ces risques sont amplifiées.

Le moniteur G8 Travailleur isolé permet de remédier à cela.

Conçu pour les environnements industriels exigeants, le moniteur G8 allie une fiabilité à toute épreuve à une surveillance en temps réel, des alertes instantanées et une communication fluide pour protéger les travailleurs et améliorer la productivité au sein d'une plateforme connectée intrinsèquement sûre.

### CONNEXION PERMANENTE

Des alertes en temps réel en cas de chute, d'immobilité, d'absence de pointage, d'événements basés sur la proximité, et alertes SOS silencieuses en cas d'urgence.

Rapports automatisés

Analyses interactives pour filtrer et approfondir vos données

connectivité cellulaire 4G avec changement automatique d'opérateur

Mises à jour automatiques à distance du micrologiciel

Certifié IP67

Écran couleur lumineux

Service Push-to-Talk

Lampe de poche à accès rapide

Appels vocaux bidirectionnels



Loquet SOS pour les urgences

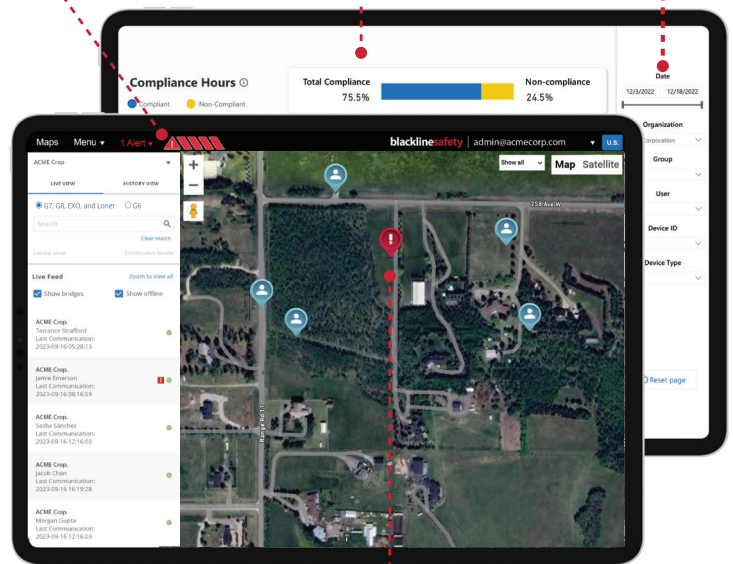

Précision de localisation GPS/GNSS à double bande



TagAssign™ pour l'attribution d'un appareil en un seul geste



Découvrez des incidents réels et la façon dont la sécurité connectée contribue à sauver des vies.

[blacklinesafety.com/incidents](https://blacklinesafety.com/incidents)

# PLATEFORME DE SÉCURITÉ CONNECTÉE



## DÉTECTEUR G8 POUR TRAVAILLEUR ISOLÉ

## LOGICIEL BLACKLINE LIVE ET ANALYSE

## SURVEILLANCE EN DIRECT 24 H/24, 7 J/7

### Connexion permanente avec les travailleurs

- ✓ Une **connectivité mobile LTE 4G avancée** avec commutation automatique entre les opérateurs pour une couverture optimale.
- ✓ Une **technologie de localisation intégrée** pour localiser rapidement et précisément les travailleurs.
- ✓ Des **alertes en temps réel** en cas de chute, d'immobilité, d'absence de pointage, d'événements basés sur la proximité, et alertes SOS silencieuses en cas d'urgence.
- ✓ Une **transmission directe au cloud des données de terrain** vers le logiciel Blackline Live.

### Passez d'une gestion de la sécurité réactive à proactive

- ✓ Le **reporting automatisé** généré par Blackline Analytics fournit des informations interactives qui indiquent si les appareils de sécurité sont portés, activés et à jour, ce qui facilite la gestion de la conformité.
- ✓ Grâce à la **vue de carte en temps réel**, vous pouvez voir où se trouvent vos collaborateurs et leur état d'alerte.
- ✓ La technologie **ZoneAware™** vise à géorepérer des zones spécifiques au site afin d'identifier les équipes à distance et de connaître les dangers de zones spécifiques.
- ✓ Les **données d'historique** vous permettent d'identifier les tendances et d'utiliser les enseignements tirés pour corriger et prévenir les incidents.

### Communication et collaboration entre êtres humains

- ✓ Les **appels d'urgence** permettent à une personne réelle d'opérer une vérification lorsqu'une alerte est déclenchée et d'envoyer immédiatement de l'aide si nécessaire.\*
- ✓ La **fonction Push-to-Talk** fonctionne comme une radio bidirectionnelle, à l'aide d'un bouton dédié pour un son clair et d'un microphone haut-parleur à distance (RSM) en option, afin que les équipes puissent se coordonner rapidement entre les sites.
- ✓ Les **messages texte** permettent d'envoyer des notifications d'urgence de masse en cas d'évacuation ou de phénomène météorologique extrême, et offrent aux travailleurs la possibilité d'envoyer des messages personnalisés ou prédéfinis au personnel de surveillance lorsqu'ils ont besoin d'aide.

\*Connexion à votre propre poste de contrôle ou aux services de surveillance en direct 24h/24, 7j/7 de Blackline



« Tout ce que nous voulons, c'est donner à nos collaborateurs les moyens d'assurer leur sécurité. Blackline nous permet de prévenir tout incident impliquant un travailleur isolé. C'est le meilleur système sur le marché et nos collaborateurs l'adorent. »

— Charles Ercol, Responsable EHS, GCWA

VOIR LES  
SPÉCIFICATIONS  
DÉTAILLÉES



VOIR LES OPTIONS  
DE PLAN DE  
SERVICE



AMÉRIQUE DU NORD 1 877 869 7212 | sales@blacklinesafety.com

EUROPE +44 1787 222684 | eusales@blacklinesafety.com

RESTE DU MONDE +1 403 451 0327 | sales@blacklinesafety.com

**blacklinesafety**

blacklinesafety.com

19/01/2026